WIFI Fight against illiteracy

FIGHT AGAINST ILLITERACY

OUTIL D'ÉVALUATION DES COMPÉTENCES

EXPLICATION DE LA BOITE À OUTILS

Cette boîte à outils conduira à la création d'un ensemble d'outils pour la carte des compétences et d'un guide d'entretien explicatif. En s'appuyant sur les résultats recueillis dans les cercles d'étude, nous créerons le contenu de la carte de compétences en termes d'indicateurs et de descripteurs précis pour évaluer une personne réalisant les ateliers d'illettrisme sur la carte de compétences. En effet, les personnes se positionneront d'abord en ne connaissant que les descripteurs puis une personne extérieure telle qu'un formateur accompagnera la personne pour faire un second positionnement en utilisant son auto-évaluation et en ajoutant son expertise. Cette procédure permettra de qualifier les progrès réalisés lors des ateliers thématiques mais aussi d'aider le stagiaire à s'expliquer sur ses progrès.

La création de la carte avec des indicateurs et des descripteurs précis ainsi qu'un guide d'alphabétisation nous est très précieuse car elle signifie que la carte de compétences peut être mise en œuvre dans n'importe quel domaine où l'on lutte contre l'illettrisme et sans en changer le contenu. Elle garantit une large mise en œuvre.

CONTENU NEWSLETTER :

- **Explication de la boite à outils**
- Contenu de la boite à outils

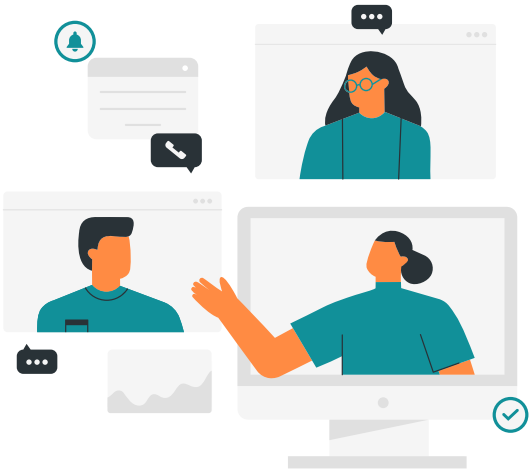

CONTENU DE LA BOITE À OUTILS

L'idée principale est d'établir une méthodologie d'évaluation d'une personne qui acquiert des compétences en littératie en utilisant la carte des compétences établie par auto-positionnement et positionnement guidé.
Grâce à cette évaluation avant et après l'atelier, les utilisateurs de la méthodologie peuvent montrer précisément l'effet et l'impact de la méthodologie sur les compétences d'une personne.

Avant : Reconnaissance et évaluation initiale des compétences
Après : Reconnaissance et évaluation finale des compétences acquises/développées
Outils :
- Carte des compétences
- Entretien individuel

Sur la base des compétences évaluées et des progrès réalisés, nous pouvons déterminer l'intégration éventuelle de formations ou de travaux par le biais d'un entretien explicatif.

FIGHT AGAINST ILLITERACY

CONTENU NEWSLETTER :

- **Explication de la boite à outils**
- Contenu de la boite à outils

Dans la boîte à outils, vous trouverez ces éléments :

- Un outil Carte des compétences à imprimer en recto-verso, afin d'avoir sur un côté la graduation et les icônes et sur l'espace correspondant au verso la grille écrite explicative avec les compétences.
- Une fiche descriptive de la Carte des compétences correspondant à toutes les compétences de l'outil susmentionné.
- Un programme complet avec des activités chronométrées pour les ateliers afin d'acquérir les compétences dans 4 activités.
- Un ensemble d'activités prêtes à être mises en œuvre dans le cadre d'ateliers.

Pour plus d'informations sur le projet, cliquez sur le lien suivant :
https://wifi.projectlibrary.eu/