WIFI Fight against illiteracy

WERKZEUG ZUR BEWERTUNG VON FÄHIGKEITEN

FIGHT AGAINST ILLITERACY

TOOLKIT-ERLÄUTERUNG

Dieses Toolkit wird zur Erstellung der Kompetenzkarte und eines Interviewleitfadens beitragen. Auf der Grundlage der in den Studienkreisen gesammelten Erkenntnisse werden wir den Inhalt für die Kompetenzkarte in Form von präzisen Indikatoren und Beschreibungen erstellen, um jemanden zu finden, der die Analphabeten-Workshops mit der Kompetenzkarte durchführt. Eine externe Person, z. B. ein Ausbilder, wird die Person begleiten, um eine zweite Positionierung anhand ihrer Selbsteinschätzung vorzunehmen und ihr Fachwissen hinzuzufügen. Dieses Verfahren ermöglicht es, die während der thematischen Workshops gemachten Fortschritte zu beurteilen, hilft aber auch den Auszubildenden, ihre Fortschritte selbst zu bewerten.

Die Erstellung der Karte mit präzisen Indikatoren und Beschreibungen sowie einer Anleitung zur Alphabetisierung ist für uns sehr wertvoll, da sie bedeutet, dass die Kompetenzkarte in jedem Bereich, in dem der Analphabetismus bekämpft wird, und ohne Änderung des Inhalts, eingesetzt werden kann. Sie gewährleistet eine breite Umsetzung.

INHALT:

- **Erklärung des Toolkits**
- Inhalt des Toolkits

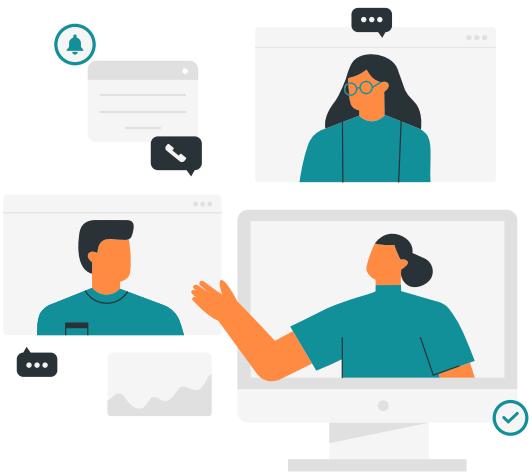

INHALT DES TOOLKITS

Die Hauptidee besteht darin, eine Methode zu entwickeln, mit der eine Person, die Lese- und Schreibfähigkeiten erlernt hat, anhand der erstellten Kompetenzkarte durch Selbsteinschätzung und geführte Einstufung bewertet werden kann.

Mit dieser Evaluierung, die vor und nach dem Workshop vorgenommen wird, können die Nutzer/innen die Wirkung und den Einfluss der Methodik auf die Fähigkeiten einer Person genau aufzeigen.

Vorher: Erkennung und erste Bewertung von Fähigkeiten.

Nachher: Feststellung und abschließende Bewertung der erworbenen/entwickelten Fähigkeiten.

Tools:
- Kompetenzkarte
- individuelle Interviews

Auf der Grundlage der bewerteten Fähigkeiten und der erzielten Fortschritte können wir die mögliche Integration von Schulungen oder Arbeiten durch ein erläuterndes Gespräch bestimmen.

FIGHT AGAINST ILLITERACY

INHALT:

- Erklärung des Toolkits
- **Inhalt des Toolkits**

Im Toolkit findet man folgende Elemente:

- Die Kompetenzkarte ist doppelseitig auszudrucken, sodass auf der einen Seite die Skala und die Symbole zu sehen sind und auf der Rückseite ein erklärendes Raster mit den Kompetenzen.
- Ein Beschreibungsblatt für die Kompetenzkarte, das allen Fähigkeiten im oben genannten Tool entspricht.
- Ein vollständiger Lehrplan mit zeitlich festgelegten Aktivitäten für Workshops zum Erwerb der Fähigkeiten in vier Aktivitäten.
- Eine Reihe von Aktivitäten, die in Workshops eingesetzt werden können.

Für weitere Informationen über das Projekt klicken Sie auf den folgenden Link:
https://wifi.projectlibrary.eu/